



ESTADO DO MARANHÃO  
PREFEITURA DE CIDELÂNDIA  
PALÁCIO AUGUSTO ALVES TEIXEIRA  
CNPJ: 01.610.134/0001-97

Comissão Permanente de Licitação  
Folhas Nº 002  
Assinatura

PREFEITURA DE  
**Cidelândia**  
Um novo tempo para o lugar!

# PAVIMENTAÇÃO ASFÁLTICA NA ZONA RURAL DO MUNICÍPIO DE CIDELÂNDIA - MA

EXTENSÃO: 1.139,70M

PAVIMENTAÇÃO ASFÁLTICA NA ZONA RURAL DO MUNICÍPIO DE CIDELÂNDIA

CIDELÂNDIA,  
MARÇO / 2022





ESTADO DO MARANHÃO  
PREFEITURA DE CIDELÂNDIA  
PALÁCIO AUGUSTO ALVES TEIXEIRA  
CNPJ: 01.610.134/0001-97

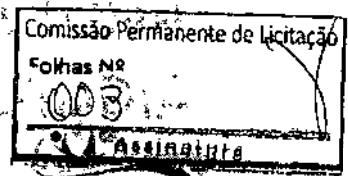

PREFEITURA DE  
**Cidelândia**  
*Um novo tempo já chegou!*

## ÍNDICE

### 1. APRESENTAÇÃO

### 2. ESTUDOS TOPOGRÁFICOS

2.1 METODOLOGIA EXECUTIVA

2.2 PANORAMA GERAL

2.3 CONCEPÇÃO GERAL DO PROJETO

### 3. PROJETO GEOMÉTRICO

### 4. PROJETO DE PAVIMENTAÇÃO

4.1 CONCEPÇÃO DO PROJETO

4.2 SEÇÕES TRANSVERSAIS TIPO

4.3 RECOMENDAÇÕES ESPECIAIS

4.4 APRESENTAÇÃO DO PROJETO

### 5. PROJETO DE SINALIZAÇÃO

5.1 OBJETIVO

5.2 CONCEPÇÃO DO PROJETO

### 6. ESPECIFICAÇÕES TÉCNICAS

6.1 PAVIMENTOS FLEXÍVEIS – CONCRETO BETUMINOSO USINADO A QUENTE (CBUQ)

Hércules Siqueira de Lima  
Engenheiro Civil  
CREA Nº 028676/2-5





ESTADO DO MARANHÃO  
PREFEITURA DE CIDELÂNDIA  
PALÁCIO AUGUSTO ALVES TEIXEIRA  
CNPJ: 01.610.134/0001-97

Comissão Permanente de Licitação
Folhas ME
004
Assinatura

PREFEITURA DE  
**Cidelândia**  
Um novo tempo já chegou!

## 1. APRESENTAÇÃO

  
Hercules Siqueira de Lima  
Engenheiro Civil  
CREA Nº 12287412-6



ESTADO DO MARANHÃO  
PREFEITURA DE CIDELÂNDIA  
PALÁCIO AUGUSTO ALVES TEIXEIRA  
CNPJ: 01.610.134/0001-97

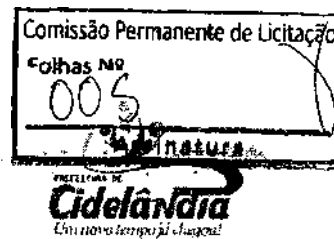

## 1. APRESENTAÇÃO

A Prefeitura Municipal de CIDELÂNDIA, no presente caderno, apresenta o Projeto Executivo destinado á Pavimentação de Vias no Município de CIDELÂNDIA-MA, no âmbito territorial, numa extensão de 1.139,70m, abrangendo os segmentos do sistema viário apresentados conforme tabela de ruas apresentada em anexo.

  
Mercurio Souza de Lima  
Engenheiro Civil  
CREA Nº 1286762-6





ESTADO DO MARANHÃO  
PREFEITURA DE CIDELÂNDIA  
PALÁCIO AUGUSTO ALVES TEIXEIRA  
CNPJ: 01.610.134/0001-97

Comissão Permanente de Licitação
Folhas Nº 006
Assinatura

PREFEITURA DE  
**Cidelândia**  
Um novo tempo já chegou!

## 2. ESTUDOS TOPOGRÁFICOS

  
Hercules Siqueira de Lima  
Engenheiro Civil  
CREA Nº 02867612-6



ESTADO DO MARANHÃO  
PREFEITURA DE CIDELÂNDIA  
PALÁCIO AUGUSTO ALVES TEIXEIRA  
CNPJ: 01.610.134/0001-97

Comissão Permanente de Licitação
Folhas Nº
007
Assinatura

**Cidelândia**  
Um novo tempo já chegou

## ESTUDOS TOPOGRÁFICOS

Os estudos topográficos que fundamentaram o Projeto Executivo destinado á **Pavimentação de Vias no Município de CIDELÂNDIA-MA**, no âmbito territorial da Área urbana, foram executados ao longo do segmento da rua integrante do sistema viário urbano conforme **tabela de ruas apresentada em anexo**.

### 2.1. METODOLOGIA EXECUTIVA

Os estudos topográficos foram executados por processo eletrônico, mediante o emprego de Estações Totais marca TOPCON, modelo GTS-330 e prismas óticos, adotando-se o método da irradiação, objetivando determinar as coordenadas e cotas do maior número de pontos capaz de retratar com fidelidade a planialtimetria e o cadastro geométrico da infra-estrutura que mantém uma interface mais próxima com as obras que deverão ser executadas.

### 2.2. PANORAMA GERAL

As ruas não possuem pavimentação asfáltica, a superfície acha-se muito deformada, porém, o subleito está. Em toda extensão do trecho é possível o escoamento das águas pluviais por meio de guias e sarjetas.

### 2.3. CONCEPÇÃO GERAL DO PROJETO

O projeto foi concebido para solucionar de forma definitiva os problemas de mobilidade. Assim, a restauração do pavimento consistirá em estabilizar a base existente efetuando eventuais complementações de material e aplicar uma camada em CBUQ de 3 cm de acordo com memórias de cálculos. Relativamente à drenagem concebeu-se a construção dos meios fios no trecho, e a construção das sarjetas ao longo

Mercedes Soares de Lima  
Engenheira Civil  
CREA Nº 12047612-6

CONSULTORIA A. F. DE LIMA



ESTADO DO MARANHÃO  
PREFEITURA DE CIDELÂNDIA  
PALÁCIO AUGUSTO ALVES TEIXEIRA  
CNPJ: 01.610.134/0001-97

Comissão Permanente de Licitação
Folhas Nº 008
<i>[Handwritten Signature]</i>
<b>Assinatura</b> <b>Cidelândia</b> <i>Um novo tempo já chegou!</i>

de todo o trecho. A sinalização consistirá em pintura de faixas no eixo e bordos da pista, além de faixas de travessia de pedestres e placas com informações turísticas

*[Handwritten Signature]*  
Hercules Joozeiro de Lima  
Engenheiro Civil  
CREA Nº 112047612-6





ESTADO DO MARANHÃO  
PREFEITURA DE CIDELÂNDIA  
PALÁCIO AUGUSTO ALVES TEIXEIRA  
CNPJ: 01.610.134/0001-97

Comissão Permanente de Licitação  
Cotas Nº 009  
Cidelândia  
Um novo tempo à cidade!

### 3. PROJETO GEOMÉTRICO

Mercedes Siqueira de Lima  
Engenheira Civil  
CREA Nº 112897612-6







ESTADO DO MARANHÃO  
PREFEITURA DE CIDELÂNDIA  
PALÁCIO AUGUSTO ALVES TEIXEIRA  
CNPJ: 01.610.134/0001-97

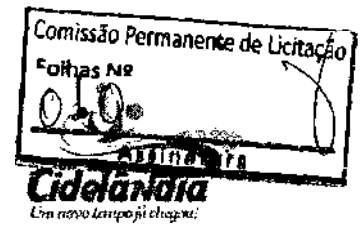

### 3. PROJETO GEOMÉTRICO

O projeto geométrico foi concebido de maneira a favorecer o escoamento das águas pluviais por meio de guias e sarjetas. A seção transversal foi concebida para que a pista de rolamento ocupe o maior espaço disponível. As diversas seções transversais - tipos possuem as dimensões constantes na tabela de ruas apresentada em anexo.

Em todas as seções transversais tipo a declividade transversal nos segmentos em tangente é de 2%.

O eixo da locação foi determinado a partir da planta planialtimétrica e cadastral por interpolação.

No projeto em perfil o greide projetado corresponde á superfície superior da base. De uma maneira geral colou-se o greide para atender as limitações impostas pelas cotas dos pisos das casas.

Nas interseções com as ruas transversais foram projetados segmentos com o mesmo padrão daquele do eixo principal com comprimentos iguais a 5,00m.

O projeto geométrico acha-se apresentado a seguir, na forma de uma planta planialtimétrica e cadastro da infra-estrutura existente na escala 1:500, desenho das seções transversais - tipo. O projeto geométrico também se acha apresentado anexo, em mídia eletrônica na forma de um CD que contém o projeto total.

Mercedes Siqueira de Lima  
Engenheira Civil  
CREA Nº 112067812-6





ESTADO DO MARANHÃO  
PREFEITURA DE CIDELÂNDIA  
PALÁCIO AUGUSTO ALVES TEIXEIRA  
CNPJ: 01.610.134/0001-97

Comissão Permanente de Licitação
Folhas Nº
<i>[Handwritten signature]</i>
<i>[Handwritten signature]</i>
<i>[Handwritten signature]</i>

**Cidelândia**  
Um novo tempo já chegou!

#### 4. PROJETO DE PAVIMENTAÇÃO

*[Handwritten signature]*  
Hercules Sousa de Lima  
Engenheiro Civil  
CREA Nº 11284742-6



CONSULTORIA E PROJETOS



ESTADO DO MARANHÃO  
PREFEITURA DE CIDELÂNDIA  
PALÁCIO AUGUSTO ALVES TEIXEIRA  
CNPJ: 01.610.134/0001-97

Comissão Permanente de Licitação
Folhas Nº 017
Assinatura

PREFEITURA DE  
**Cidelândia**  
Um novo tempo já chegou!

#### 4. PROJETO DE PAVIMENTAÇÃO

##### 4.1 CONCEPÇÃO DO PROJETO

As ruas são parte do sistema viário da zona da Área urbana na Cidade de CIDELÂNDIA, e já sobreviveu a longos períodos de solicitações do tráfego.

As intervenções objetivam construir o pavimento e restaurar as condições iniciais de conforto e segurança ao usuário.

##### 4.2 SEÇÕES TRANSVERSAIS TIPO

O projeto de pavimentação foi desenvolvido a partir dos projetos geométrico e de terraplenagem, porém, a sua concepção orientou a concepção geral do projeto. Sob o aspecto geométrico, o projeto de pavimentação foi concebido para atender às seguintes finalidades:

- Priorizar o maior espaço possível para ser ocupado pela pista de rolamento;
- Proporcionar a maior capacidade para o fluxo do tráfego;
- Proporcionar suporte para as estruturas de drenagem, de modo a garantir a sua estabilidade e a sua durabilidade;

Para atender a esses princípios foram concebidas as seções transversais tipo, com as dimensões apresentadas na tabela de ruas apresentada em anexo.

Em todas as seções transversais tipo, a declividade transversal das camadas, nos segmentos em tangente deve ser igual a 2%.

H  
Hercules Siqueira de Lima  
Engenheiro Civil  
CREA Nº 1226762-6



ESTADO DO MARANHÃO  
PREFEITURA DE CIDELÂNDIA  
PALÁCIO AUGUSTO ALVES TEIXEIRA  
CNPJ: 01.610.134/0001-97

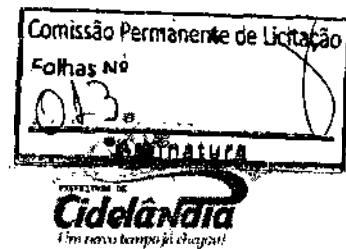

#### 4.3 RECOMENDAÇÕES ESPECIAIS

Recomenda-se:

- Executar a base com solo laterítico cujo pedregulho seja duro e durável e compactar a base na energia do proctor modificado para lhe conferir mais coesão e suporte;

#### 4.4 APRESENTAÇÃO DO PROJETO

O projeto de pavimentação acha-se apresentado na forma de uma planta geral, desenhos das seções transversais-tipo. O projeto de pavimentação também se acha apresentado anexo, em mídia eletrônica na forma de um CD que contém o projeto total.

  
Mercedes Aquino de Lima  
Engenheiro Civil  
CREA Nº 122847812-6



CONSULTORIA TÉCNICA



ESTADO DO MARANHÃO  
PREFEITURA DE CIDELÂNDIA  
PALÁCIO AUGUSTO ALVES TELXEIRA  
CNPJ: 01.610.134/0001-97

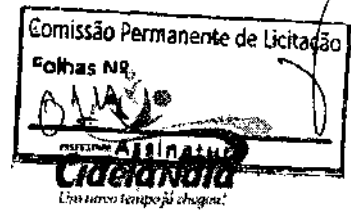

*[Faint, illegible handwritten text]*

## 5. PROJETO DE SINALIZAÇÃO

*[Faint, illegible handwritten text]*

*[Signature]*  
Hercules Siqueira de Lima  
Engenheiro Civil  
CREA Nº 02047412-6



ESTADO DO MARANHÃO  
PREFEITURA DE CIDELÂNDIA  
PALÁCIO AUGUSTO ALVES TEIXEIRA  
CNPJ: 01.610.134/0001-97

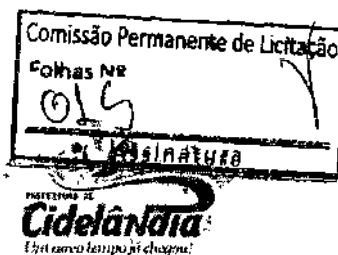

PREFEITURA DE  
**Cidelândia**  
Um novo tempo já chegou!

## 5. PROJETO DE SINALIZAÇÃO

### 5.1 OBJETIVO

O projeto de sinalização tem como objetivo orientar o tráfego de veículos e pedestres em condições de segurança, e favorecer a interface entre os mesmos, considerando que ambos utilizarão a via simultaneamente, num espaço muito exíguo.

### 5.2 CONCEPÇÃO DO PROJETO

Optou-se pela adoção da sinalização horizontal constituída por faixas delimitadoras contínuas nos bordos com larguras iguais a 0,10m, interrompidas apenas nas interseções com as ruas transversais, sinalização vertical e, faixas duplamente contínuas no eixo. Ambos os tipos de faixas apresentam interrupções apenas nas interseções com as ruas transversais.

A sinalização orientativa do tráfego de veículos fica complementada por zebrações e sinais gravados no pavimento, e a de pedestres mediante faixas de travessias de pedestres pintadas no revestimento da pista.

  
Mercedes Siqueira de Lima  
Engenheiro Civil  
CREA Nº 112647612-6





ESTADO DO MARANHÃO  
PREFEITURA DE CIDELÂNDIA  
PALÁCIO AUGUSTO ALVES TEIXEIRA  
CNPJ: 01.610.134/0001-97

Comissão Permanente de Licitação  
Folhas Nº 016

Assinatura



## 6. ESPECIFICAÇÕES TÉCNICAS

  
Mercúrio Aguiar de Lima  
Engenheiro Civil  
CREA Nº 12267612-6





ESTADO DO MARANHÃO  
PREFEITURA DE CIDELÂNDIA  
PALÁCIO AUGUSTO ALVES TEIXEIRA  
CNPJ: 01.610.134/0001-97

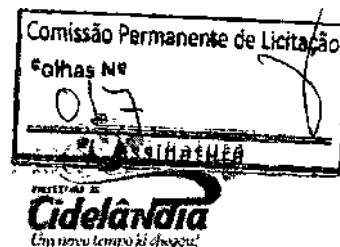

## 6. ESPECIFICAÇÕES TÉCNICAS

### Construção de Pavimento de Concreto Betuminoso a Quente (CBUQ)

O concreto asfáltico pode ser empregado como revestimento, camada de ligação (binder), base, regularização ou reforço do pavimento.

Não é permitida a execução dos serviços, objeto desta Especificação, em dias de chuva.

O concreto asfáltico somente deve ser fabricado, transportado e aplicado quando a temperatura ambiente for superior a 10°C.

Todo o carregamento de ligante asfáltico que chegar à obra deve apresentar por parte do fabricante/distribuidor certificado de resultados de análise dos ensaios de caracterização exigidos pela especificação, correspondente à data de fabricação ou ao dia de carregamento para transporte com destino ao canteiro de serviço, se o período entre os dois eventos ultrapassar de 10 dias. Deve trazer também indicação clara da sua procedência, do tipo e quantidade do seu conteúdo e distância de transporte entre a refinaria e o canteiro de obra.

Devem ser utilizados, no mínimo, os seguintes equipamentos que necessitam ser vistoriados antes do início da execução do serviço de modo a garantir condições apropriadas de operação, sem o que, não será autorizada a sua utilização, em caso de CBUQ pronto:

a) Caminhões basculantes para transporte da mistura; os caminhões, tipo basculante, para o transporte do concreto asfáltico usinado a quente, devem ter caçambas metálicas robustas, limpas e lisas, ligeiramente lubrificadas com água e sabão, óleo cru fino, óleo parafínico, ou solução de cal, de modo a evitar a aderência da mistura à chapa. A utilização de produtos susceptíveis de dissolver o ligante asfáltico (óleo diesel, gasolina etc.) não é permitida.

b) Equipamento para espalhamento e acabamento; O equipamento para espalhamento e acabamento deve ser constituído de pavimentadoras automotrizes, capazes de espalhar e conformar a mistura no alinhamento, cotas e abaulamento definidos no projeto. As acabadoras devem ser equipadas com parafusos sem fim, para colocar a mistura exatamente nas faixas, e possuir dispositivos rápidos e eficientes de direção, além de marchas para a frente e para trás. As acabadoras devem ser equipadas com alisadores e dispositivos para aquecimento, à temperatura requerida, para a colocação da mistura sem irregularidade.

c) Equipamento para compactação; O equipamento para a compactação deve ser constituído por rolo pneumático e rolo metálico liso, tipo tandem ou rolo vibratório. Os rolos pneumáticos, autopropulsionados, devem ser dotados de dispositivos que permitam a calibragem de variação da pressão dos pneus de 2,5 kgf/cm<sup>2</sup> a 8,4kgf/cm<sup>2</sup>. O equipamento em operação deve ser suficiente para compactar a mistura na densidade de projeto, enquanto está se encontrando em condições de trabalhabilidade.

Heraldo Sousa de Lima  
Engenheiro Civil  
CREA Nº 12267612-6







ESTADO DO MARANHÃO  
PREFEITURA DE CIDELÂNDIA  
PALÁCIO AUGUSTO ALVES TEIXEIRA  
CNPJ: 01.610.134/0001-97

Comissão Permanente de Licitação
Folhas Nº 018
Assinatura

**Cidelândia**  
Um novo tempo à sua frente

Para execução observar o que segue:

- a) Sendo decorridos mais de sete dias entre a execução da imprimação e a do revestimento, ou no caso de ter havido trânsito sobre a superfície imprimada, ou, ainda ter sido a imprimação recoberta com areia, pó-de-pedra, etc., deve ser feita uma pintura de ligação.
- b) A temperatura do ligante não deve ser inferior a 107°C nem exceder a 177°C.
- c) Os agregados devem ser aquecidos a temperaturas de 10°C a 15°C acima da temperatura do ligante asfáltico, sem ultrapassar 177°C.
- d) O concreto asfáltico produzido deve ser transportado, da usina ao ponto de aplicação, nos veículos especificados anteriormente quando necessário, para que a mistura seja colocada na pista à temperatura especificada. Cada carregamento deve ser coberto com lona ou outro material aceitável, com tamanho suficiente para proteger a mistura.
- e) A distribuição do concreto asfáltico deve ser feita por equipamentos adequados, conforme especificado anteriormente. Caso ocorram irregularidades na superfície da camada, estas devem ser sanadas pela adição manual de concreto asfáltico, sendo esse espalhamento efetuado por meio de ancinhos e rolos metálicos. Após a distribuição do concreto asfáltico, tem início a rolagem. Como norma geral, a temperatura de rolagem é a mais elevada que a mistura asfáltica possa suportar, temperatura essa fixada, experimentalmente, para cada caso. Caso sejam empregados rolos de pneus, de pressão variável, inicia-se a rolagem com baixa pressão, a qual deve ser aumentada à medida que a mistura seja compactada, e, conseqüentemente, suportando pressões mais elevadas. A compactação deve ser iniciada pelos bordos, longitudinalmente, continuando em direção ao eixo da pista. Nas curvas, de acordo com a superelevação, a compactação deve começar sempre do ponto mais baixo para o ponto mais alto. Cada passada do rolo deve ser recoberta na seguinte de, pelo menos, metade da largura rolada. Em qualquer caso, a operação de rolagem perdurará até o momento em que seja atingida a compactação especificada. Durante a rolagem não são permitidas mudanças de direção e inversões bruscas da marcha, nem estacionamento do equipamento sobre o revestimento recém-rolado. As rodas do rolo devem ser umedecidas adequadamente, de modo a evitar a aderência da mistura.
- f) Os revestimentos recém-acabados devem ser mantidos sem tráfego, até o seu completo resfriamento.

Os procedimentos seguiram o exposto nas normas DNIT 031/2006-ES "Pavimentos flexíveis - Concreto Asfáltico - Especificação de serviço" e DNER - ES 313/97 "Pavimentação - concreto betuminoso".

Heracles Souza de Lima  
Engenheiro Civil  
CREA Nº 02847612-6

CONSULTORIA E PROJETOS



Obra  
**PAVIMENTAÇÃO ASFÁLTICA NA ZONA RURAL DO MUNICÍPIO DE CIDELÂNDIA - MA**

Bancos  
 SINAPI - 02/2022 - Maranhão  
 SICRO3 - 10/2021 - Maranhão

B.D.I.  
 23,85%

Encargos  
 Não Desonerado:  
 embutido nos  
 preços unitários  
 dos itens de  
 mão de obra, de  
 acordo com as  
 bases.

ITEM	Código Banco	Descrição	Orçamento Sintética	Und	Quant.	Valor Unit	Valor Unit. com BDI	Total
1.0		SERVIÇOS PRELIMINARES						52.651,26
1.1	00000008 Próprio	PLACA DE OBRA EM CHAPA DE AÇO GALVANIZADO		m <sup>2</sup>	6,00	331,45	410,50	2.463,00
1.2	93208 SINAPI	EXECUÇÃO DE ALMOXARIFADO EM CANTEIRO DE OBRA EM CHAPA DE MADEIRA COMPENSADA, INCLUSIVE PRATELEIRAS. AF_02/2018		m <sup>2</sup>	6,00	943,79	1.168,88	7.013,28
1.3	00000003 Próprio	ADMINISTRAÇÃO LOCAL DA OBRA		mes	6,00	5.810,12	7.195,63	43.174,98
2.0		TERRAPLENAGEM						58.969,24
2.1	4016008 SICRO3	Escavação e carga de material de jazida com trator de 127 KW e carregadeira de 3,4 m <sup>3</sup>		m <sup>3</sup>	1885,00	3,03	3,75	7.071,01
2.2	5914374 SICRO3	Transporte com caminhão basculante de 10 m <sup>3</sup> - rodovia em revestimento primário		km	15929,82	0,73	0,90	14.336,84
2.3	100576 SINAPI	REGULARIZAÇÃO E COMPACTAÇÃO DE SUBLEITO DE SOLO		m <sup>2</sup>	6285,38	2,01	2,49	15.650,60
2.4	4011219 SICRO3	Base de solo estabilizado granulométricamente sem mistura com material de jazida		m <sup>2</sup>	1885,61	9,38	11,62	21.910,79
3.0		PAVIMENTAÇÃO						589.637,36
3.1	00000008 Próprio	EXECUÇÃO DE MARCIMAÇÃO COM ASFALTO DILUÍDO CM-30		m <sup>2</sup>	6285,38	8,33	10,32	64.865,12
3.2	96402 SINAPI	EXECUÇÃO DE PINTURA DE LIGAÇÃO COM EMULSÃO ASFÁLTICA RR-2C. AF_11/2019.		m <sup>2</sup>	6285,38	2,57	3,18	19.987,50
3.3	100965 SINAPI	TRANSPORTE COM CAMINHÃO TANQUE DE TRANSPORTE DE MATERIAL ASFÁLTICO DE 30000 L, EM VIA URBANA EM LITO NATURAL (UNIDADE: 1 X KM). AF_07/2020		TQCM	93275,59	1,54	1,91	178.188,23
3.4	101025 SINAPI	USINAGEM DE CONCRETO ASFÁLTICO COM CAP 50/70 PARA CAMADA DE ROLAMENTO, PADRÃO DNIT FAIXA C, LM USINA DE ASFALTO GRAVIMÉTRICA DE 150 TON/M. AF_03/2020_P		t	603,40	437,07	541,31	326.626,45
4.0		DRENAÇÃO						244.328,88
4.1	94263 SINAPI	GUIA (MEIO-FIO) CONCRETO, MOLDADA IN LOCO EM TRECHO RETO COM EXTRUSORA. 13 CM BASE X 22 CM ALTURA. AF_06/2016		M	2278,40	26,81	33,20	75.676,08
4.2	94263 SINAPI	EXECUÇÃO DE SARJETÁ DE CONCRETO USINADO, MOLDADA IN LOCO EM TRECHO RETO. 45 CM BASE X 15 CM ALTURA. AF_09/2016		M	2279,40	59,74	73,99	168.652,80
5.0		SINALIZAÇÃO						19.513,25
5.1	5 Próprio	Placa de regulamentação R-1 - hexagonal (paralela obrigatória), padrão dnit, em chapa de aço nº 18, tratada, revestida em película totalmente reflexiva, incluso barrote para fixação - fornecimento e instalação		un	8,00	249,88	309,48	2.475,84
5.2	6 Próprio	Poste de ferro galv. Ø 2", h = 2,50m com 2 placas de 20x35cm em chapa esmaltada para identificação de logradouros		un	8,00	633,29	784,33	6.274,64
5.3	5213400 SICRO3	Pintura de faixa - tinta base acrílica - espessura de 0,4 mm		m <sup>2</sup>	284,63	23,80	29,48	6.399,74
5.4	5213404 SICRO3	Pintura de setas e zebrações - tinta base acrílica - espessura de 0,4 mm		m <sup>2</sup>	64,00	35,33	43,76	2.363,04
<b>Total Geral</b>								<b>965.100,00</b>

*Mercúrio Augusto de Lenc*  
 Engenheiro Civil  
 CREA Nº 109A-142-6



Obra  
**PAVIMENTAÇÃO ASFÁLTICA NA ZONA RURAL DO  
 MUNICÍPIO DE CIDELÂNDIA - MA**

Bancos B.D.I.  
 SINAPI - 02/2022 - 23,85%  
 Maranhão  
 SICRO3 - 10/2021 -  
 Maranhão

**Cronograma Físico e Financeiro**

ITEM	Descrição	Total Por Etapa	30 DIAS		60 DIAS		90 DIAS	
			%	R\$	%	R\$	%	R\$
1.0	SERVIÇOS PRELIMINARES	52.651,26	31,67%	R\$ 16.672,11	13,67%	R\$ 7.195,83	13,67%	R\$ 7.195,83
2.0	TERRAPLENAGEM	58.969,24	33,25%	R\$ 19.606,31	40,00%	R\$ 23.587,70	26,75%	R\$ 15.775,23
3.0	PAVIMENTAÇÃO	589.637,36			30,00%	R\$ 176.891,21	30,00%	R\$ 176.891,21
4.0	DRENAGEM	244.328,88						
5.0	SINALIZAÇÃO	19.513,26						
		<b>R\$ 965.100,00</b>	<b>3,76%</b>	<b>R\$ 36.278,42</b>	<b>21,52%</b>	<b>R\$ 207.674,73</b>	<b>20,71%</b>	<b>R\$ 199.862,27</b>
			<b>3,76%</b>	<b>R\$ 36.278,42</b>	<b>25,28%</b>	<b>R\$ 243.953,15</b>	<b>45,99%</b>	<b>R\$ 443.815,43</b>

*M*  
 Mercedes Siqueira de Lima  
 Engenheira Civil  
 CREA Nº 02267412-6

Comissão Permanente de Licitação  
 Folhas Nº  
 Assinatura



CONSULTORIA & PROJETOS



Obra  
PAVIMENTAÇÃO ASFÁLTICA NA ZONA RURAL DO  
MUNICÍPIO DE CIDELÂNDIA - MA

Bancos  
SINAPI - 02/2022 -  
Maranhão  
SICRO3 - 10/2021 -  
Maranhão

ITEM	Descrição	Cronogram			
		Total Por Etapa	120 DIAS	150 DIAS	180 DIAS
1.0	SERVIÇOS PRELIMINARES	52.651,26	13,67% R\$ 7.195,83	13,67% R\$ 7.195,83	13,67% R\$ 7.195,83
2.0	TERRAPLENAGEM	58.969,24			
3.0	PAVIMENTAÇÃO	589.637,36	30,00% R\$ 176.891,21	10,00% R\$ 58.963,74	
4.0	DRENAGEM	244.328,88		50,00% R\$ 122.164,44	50,00% R\$ 122.164,44
5.0	SINALIZAÇÃO	19.513,26			100,00% R\$ 19.513,26
		R\$ 965.100,00	19,07% R\$ 184.087,04	19,51% R\$ 188.324,01	15,43% R\$ 148.873,53
			65,06% R\$ 627.902,46	84,57% R\$ 816.226,47	100,00% R\$ 965.100,00

  
 Marcelino Siqueira de Lenc  
 Engenheiro Civil  
 CREA Nº 112647/2-6

Comissão Permanente de Licitação  
 Folhas Nº 020  
 Assinatura 



CONSULTORIA & PROJETOS

PROponente: PREFEITURA MUNICIPAL DE CIDELÂNDIA  
Objeto: PAVIMENTAÇÃO ASFÁLTICA NO MUNICÍPIO DE CIDELÂNDIA

Quantitativo de Serviços

RUAS A SEREM PAVIMENTADAS

Pavimentação asfáltica de vias		Dados:		Extensão = 1.139,70 m		DMT Mat. Jazida = 5,12 km		
1.0	<b>SERVIÇOS PRELIMINARES</b>							
1.1	PLACA INDICATIVA DA OBRA							
	2	m	X	3	m X	1	und = 6,00 m <sup>2</sup>	
1.2	EXECUÇÃO DE ALMOXARIFADO EM CANTI							
	2,00	m	X	3,0	m		= 6,00 m <sup>2</sup>	
1.3	<b>ADMINISTRAÇÃO LOCAL DA OBRA</b>							
	duração da obra							
	6,00	mês					= 6,00 mês	
2.0	<b>TERRAPLENAGEM</b>							
2.1	ESCAVAÇÃO E CARGA DE MATERIAL DE JAZIDA							
	6.285,38	m <sup>2</sup>	X	0,3	m		= 1.885,60 m <sup>3</sup>	
2.2	TRANSP. LOCAL C/ BASIC. 10M3 DE MATERIAL DE JAZIDA							
	ÁREA			ALTURA		DMT DENSIDADE		
	6.285,38	m <sup>2</sup>	X	0,3	m	x 5,12	x 1,65 = 15.929,82 tkm	
2.3	REGULARIZAÇÃO E COMPACTAÇÃO DE SUBLEITO DE SOLO PREDOMINANTEMENTE ARGILOSO. AF_11/2019							
	6.285,38	m <sup>2</sup>					= 6.285,38 m <sup>2</sup>	
2.4	BASE SOLO ESTABILIZADO GRANULOMETRICAMENTE SEM MISTURA							
	6.285,38	m	X	0,3	m		= 1.885,61 m <sup>3</sup>	
3.0	<b>PAVIMENTAÇÃO</b>							
3.1	IMPRIMAÇÃO							
	6.285,38	m <sup>2</sup>					= 6.285,38 m <sup>2</sup>	
3.2	PINTURA DE LIGAÇÃO							
	6.285,38	m <sup>2</sup>					= 6.285,38 m <sup>2</sup>	
3.3	TRANSP. DE MATERIAL BETUMINOSO DMT>10KM							
	603,40	m <sup>3</sup>	X	2,15	km		= 71,90 km	
3.4	DE ASFALTO GRAVIMÉTRICA DE 150 TON/H. AF_03/2020_P							
	6.285,38	m <sup>2</sup>	X	0,04	m	x 2,4 t/m <sup>3</sup>	= 603,40 m <sup>3</sup>	
4.0	<b>DRENAGEM</b>							

*Mercades Siqueira de Lima*  
Engenheiro Civil  
CREA Nº 02647412-6



PROponente: PREFEITURA MUNICIPAL DE CIDELÂNDIA  
Objeto: PAVIMENTAÇÃO ASFÁLTICA NO MUNICÍPIO DE CIDELÂNDIA

Quantitativo de Serviços

RUAS A SEREM PAVIMENTADAS

4.1	GUIA (MEIO-FIO) CONCRETO, MOLDADA IN LOCO EM TRECHO RETO COM EXTRUSORA, 13 CM BASE X 22 CM ALTURA. AF_06/2016	1.139,70	m	X	2	=	2.279,40	m	
4.2	EXECUÇÃO DE SARJETA DE CONCRETO USINADO, MOLDADA IN LOCO EM TRECHO RETO, 45 CM BASE X 15 CM ALTURA. AF_06/2016	2.279,40	m			=	2.279,40	m	
5.0	<b>SINALIZAÇÃO</b>								
5.1	FORNECIMENTO E IMPLANTAÇÃO DE PLACA DE SINALIZAÇÃO SEMI-REFLETIVA PLACAS DE REGULAMENTAÇÃO					=	8,00	und	
								und	
		TOTAL				=	8,00	und	
	AREA = 8 X 0,75 x 0,75 x 3,14 / 4,00					=	3,53	m²	
5.2	PLACAS DE INFORMAÇÃO					=	8,00	und	
		TOTAL				=	8,00	und	
	AREA = 8 X 0,70 x 0,20					=	1,12	m²	
		ÁREA TOTAL				=	4,65	m²	
5.3	PINTURA FAIXA - TINTA BASE ACRÍLICA P/ 2 ANOS	1.139,70	m	X	0,1	m X 2,5	(2 faixas contínuas e 1 tracejada)	= 284,93	m²
5.4	PINTURA SETAS E ZEBRADO - TINTA B. ACRÍLICA - 2 ANOS							54,00	M2
	NOME PARE	8,00	UN	X	6,75	M2		= 54,00	m²
	FAIXA DE PEDESTRE	0,00	UN	X	8,00	M2		= 0,00	m²
	SETAS	0,00	UN	X	5,00	M2		= 0,00	m²

Mercúrio Augusto de Lima  
Engenheiro Civil  
CREA Nº 128674/2-6



CONSULTORIA & PROJETOS

PROponente: PREFEITURA MUNICIPAL DE CIDELÂNDIA  
Objeto: PAVIMENTAÇÃO ASFÁLTICA NO MUNICÍPIO DE CIDELÂNDIA

PAVIMENTAÇÃO									
RUAS A SEREM PAVIMENTADAS									
POVOADO	ITEM	NOME	INICIO		FINAL		COMPRIMENTO	LARGURA	AREA
			ESTACA	DISTANCIA (m)	ESTACA	DISTANCIA (m)			
VIRAÇÃO	1	AV. TOCANTINS	0	0,00	19,00	14,30	394,30	5,30	2089,79
	2	RUA MARANHÃO	0	0,00	15,00	15,15	315,15	5,50	1733,33
	3	RUA UNIÃO	0	0,00	8,00	10,35	170,35	5,30	902,86
	4	RUA DO CAMPO	0	0,00	4,00	4,90	84,90	6,00	509,40
	5	RUA DO POSTO	0	0,00	8,00	15,00	175,00	6,00	1050,00
TOTAL							1139,70		6285,38
TOTAL GERAL							1.139,70		6.285,38

*Marcos Roberto de Lima*  
Engenheiro Civil  
CREAM Nº 02847612-6



PROponente: PREFEITURA MUNICIPAL DE CIDELÂNDIA  
Objeto: PAVIMENTAÇÃO ASFÁLTICA NO MUNICÍPIO DE CIDELÂNDIA  
Local: CIDELÂNDIA - MA

### QUADROS DE DISTRIBUIÇÃO DE MATERIAL DE JAZIDA - DMT

DADOS:  
Distância entre estacas: 20,0  
Largura da plataforma: 6,00

Peso específico: 1,65 t/m³  
Espessura: 0,20 m

JAZIDA UTILIZADA	LOCALIZAÇÃO DA JAZIDA	SUB-TRECHO						EXTENSÃO (m)	VOLUME	PESO (t)	DISTÂNCIA FIXA (Km)	TAMANHO MÉDIO DO SUB-TRECHO (Km)	MT SUB-TRECHO	
		E	0,00	0,000	até	E								
AV. TOCANTINS	E - 19 + 14,30	E	0,00	0,000	até	E	19	14,300	394,300	473,16	780,714	4,93	0,1972	4006,75
RUA MARANHÃO	E - 0	E	0,00	0,000	até	E	15	15,150	315,150	378,18	623,997	5,04	0,1576	3244,26
RUA UNIÃO	E - 0	E	0,00	0,000	até	E	8	10,350	170,350	204,42	337,293	4,93	0,0852	1693,26
RUA DO CAMPO	E - 4 + 4,90	E	0,00	0,000	até	E	4	4,900	84,900	101,88	168,102	5,04	0,0425	855,17
RUA DO POSTO	E - 8 + 15,00	E	0,00	0,000	até	E	8	15,000	175,000	210	346,5	4,95	0,0875	1744,44

DMT ----> 5,12 Km

*Mercedes Siqueira de Lima*  
Engenheira Civil  
CREA Nº 12267412-6

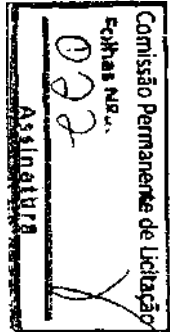

CONSULTORIA & PROJETOS





Composições Analíticas com Preço Unitário  
 RECUPERAÇÃO DE ESTRADAS VICINAIS NO MUNICÍPIO DE  
 CIDELÂNDIA - MA

Bancos  
 SINAPI - 02/2022 - Maranhão  
 SICROS - 10/2021 - Maranhão

B.D.L  
 20,09%

Encargos Sociais  
 Não Desonerado: embutido nos preços unitário dos insumos de mão de obra, de acordo com as bases.

Composições Analíticas com Preço Unitário

		Composições Principais					
2.1.1	Código Banco	Descrição	Tipo	Und	Quant.	Valor Unit.	Total
Composição	00000002 Próprio	PLACA DE OBRA EM CHAPA DE AÇO GALVANIZADO	CANT - CANTEIRO	m²	1,0000000	331,45	331,45
Composição	00000002 Próprio	CONCRETO MAGRO PARA LASTRO 18x18x4cm	ALIS - FUNDACOES E ESTRUTURAS	m²	0,0100000	242,88	2,43
Auxiliar	00000002 Próprio	(CIMENTO/AREIA MÉDIA BRITA 1) - PREPARO MECÂNICO COM BETONEIRA 400L AF 3/20/16					
Composição	00000002 Próprio	CARPINTEIRO DE FORMAS COM ENCARGOS COMPLEMENTARES	SEDI - SERVIÇOS DIVERSOS	H	1,0000000	10,44	10,44
Auxiliar	00000002 Próprio	SERVENITE COM ENCARGOS COMPLEMENTARES	SEDI - SERVIÇOS DIVERSOS	H	2,0000000	7,24	14,42
Composição	00000002 Próprio	PLACA DE OBRA (PARA CONSTRUÇÃO CIVIL) EM CHAPA GALVANIZADA 18 X 18 X 4cm	Materiais	m²	1,0000000	25,60	25,60
Auxiliar	00000002 Próprio	MONTANTE 35,5 X 7,6 CM EM FIBRA DE VIDRO EQUIVALENTE DA REGIÃO DE BRITA	Materiais	m	1,0000000	10,55	10,55
Composição	00000002 Próprio	PREÇO DE AÇO FOLGADO COM CABEÇA 18 X 30 12 3/4 X 10	Materiais	kg	0,3100000	23,40	2,57
Auxiliar	00000002 Próprio	SARRAFO NAO APARELHADO 25 X 7 CM EM	Materiais	m	1,0000000	8,98	8,98
2.1.3	Código Banco	Descrição	Tipo	Und	Quant.	Valor Unit.	Total
Composição	00000003 Próprio	ADMINISTRAÇÃO LOCAL DA OBRA	CANT - CANTEIRO DE OBRAS	mes	1,0000000	5.810,12	5.810,12
Composição	00000003 Próprio	ENCARREGADO GERAL COM ENCARGOS COMPLEMENTARES	SEDI - SERVIÇOS DIVERSOS	H	25,0000000	28,25	2.734,66
Composição	00000003 Próprio	ENGENHEIRO CIVIL DE OBRA PLENO COM ENCARGOS COMPLEMENTARES	SEDI - SERVIÇOS DIVERSOS	H	25,0000000	106,69	3.075,47
2.5.1	Código Banco	Descrição	Tipo	Und	Quant.	Valor Unit.	Total
Composição	12650 ORSE	Placa de regulamentação R-1 - hexagonal, (pavida obrigatória), padrão dnit, em chapa de aço nº 18, tratada, revestida em película totalmente refletiva, incluso barco para fixação - fornecimento e instalação	Diversos	un	1,0000000	249,88	249,88
Insumo	13459 ORSE	Placa de regulamentação R-1 - hexagonal (para sinalização), padrão dnit, em chapa de aço nº 18, tratada, revestida com película totalmente refletiva - preço barco para fixação - fornecimento e instalação	Materiais	un	1,0000000	249,88	249,88
2.5.2	Código Banco	Descrição	Tipo	Und	Quant.	Valor Unit.	Total
Composição	4526 ORSE	Poste de ferro galv. Ø 2", h = 2,50m com 2 placas de 20x35cm em chapa esmaltada para identificação de logradouros	Sinalização Vertical	un	1,0000000	633,29	633,29
Composição	789 ORSE	Poste em tubo de aço galvanizado, padrão dnit, altura 2,50m, altura útil 2,20m	Postes, Tubos e Ferragens Galvanizados	un	1,0000000	477,78	477,78
Auxiliar	10543 ORSE	Encargos Complementares - Semáforo	Profissionais	H	0,2000000	3,61	0,72
Composição	10050 ORSE	Encargos Complementares - Pedreiro	Profissionais	H	0,2000000	3,52	0,70
Auxiliar	00004750 SINAPI	PEDEIREIRO	Mão de Obra	H	0,2000000	18,18	3,64
Insumo	00013521 SINAPI	PLACA DE AÇO ESMALTADA PARA IDENTIFICAÇÃO DE RUA 35 CM X 20 CM	Materiais	DN	2,0000000	74,25	148,50
Insumo	00006113 SINAPI	SERVENITE DE OBRAS	Mão de Obra	H	0,2000000	11,90	2,38
2.1.4	Código Banco	Descrição	Tipo	Und	Quant.	Valor Unit.	Total
Composição	1000000008 Próprio	EXECUÇÃO DE IMPRIMAÇÃO COM ASFALTO DILUÍDO CM-30	PAV	und	1,0000000	8,33	8,33
Composição	8339 SINAPI	VASSOURA MECÂNICA REBOCÁVEL COM ESCOVA CILÍNDRICA LARGURA ÚTIL DE VARRIMENTO DE 2,44 M - CHP DIURNO AF 06/2014	CHOR - CUSTOS HORÁRIOS DE MÁQUINAS E EQUIPAMENTOS	CHP	0,002	11,10	0,02
Composição	6941 SINAPI	VASSOURA MECÂNICA REBOCÁVEL COM ESCOVA CILÍNDRICA LARGURA ÚTIL DE VARRIMENTO DE 2,44 M - CHP DIURNO AF 06/2014	CHOR - CUSTOS HORÁRIOS DE MÁQUINAS E EQUIPAMENTOS	CHP	0,004	5,28	0,02
Composição	8336 SINAPI	ESPARIDOR DE ASFALTO PRESSURIZADO TANQUE 6 M COM ISOLAÇÃO TÉRMICA AQUECIDO COM 2 MACABIDOS COM BARRA ESPARIDORA 1,80 M MONTADO SOBRE CAMINHÃO TCCO PBT 14.300 KG POTÊNCIA 165 CV - CHP DIURNO AF 06/2015	CHOR - CUSTOS HORÁRIOS DE MÁQUINAS E EQUIPAMENTOS	CHP	0,001	292,00	0,29
Composição	8831 SINAPI	SERVENITE COM ENCARGOS COMPLEMENTARES	SEDI - SERVIÇOS DIVERSOS	H	0,0058	15,23	0,09
Composição	89015 SINAPI	TRATOR DE PNEUS POTENCIA 85 CV TRACAO 4X4 PESO COM LASTRO DE 4.675 KG - CHP DIURNO AF 06/2014	Mão de Obra	CHP	0,0017	11,62	0,19
Composição	89036 SINAPI	TRATOR DE PNEUS POTENCIA 86 CV TRACAO 4X4 PESO COM LASTRO DE 4.675 KG - CHP DIURNO AF 06/2014	CHOR - CUSTOS HORÁRIOS DE MÁQUINAS E EQUIPAMENTOS	CHP	0,0015	24,59	0,14
Composição	8148 SINAPI	ESPARIDOR DE ASFALTO PRESSURIZADO TANQUE 6 M COM ISOLAÇÃO TÉRMICA AQUECIDO COM 2 MACABIDOS COM BARRA ESPARIDORA 1,80 M MONTADO SOBRE CAMINHÃO TCCO PBT 14.300 KG POTENCIA 165 CV - CHP DIURNO AF 06/2015	CHOR - CUSTOS HORÁRIOS DE MÁQUINAS E EQUIPAMENTOS	CHP	0,0049	50,14	0,25
Insumo	84590	ASFALTO DILUÍDO EM PAVIMENTO CM-30	Materiais	kg	1,0000000	8,33	8,33

Herculano Augusto de Lima  
 Engenheiro Civil  
 CREA Nº 125816/2-6



**COMPOSICAO DE BDI**

PROponente: PREFEITURA MUNICIPAL DE CIDELÂNDIA  
Objeto: PAVIMENTAÇÃO ASFÁLTICA NO MUNICÍPIO DE CIDELÂNDIA  
Local: CIDELÂNDIA - MA

DESCRIÇÃO	VALORES DE REFERÊNCIA - %			Taxas Adotadas - %
	MÍNIMO	MÁXIMO	MÉDIA	
Garantia (*)	0,32	0,74	0,40	0,40
Risco	0,50	0,97	0,56	0,56
Despesas Financeiras	1,02	1,21	1,11	1,11
Administração Central	3,80	4,67	4,01	3,80
Lucro	6,64	8,69	7,30	6,77
<b>Tributos (soma dos itens abaixo)</b>	<b>4,65</b>	<b>8,65</b>	<b>6,15</b>	<b>8,65</b>
CÔFINS	3,00	3,00	3,00	3,00
PIS	0,65	0,65	0,65	0,65
ISS (**)(***)	1,00	5,00	2,50	5,00
<b>TOTAL</b>	<b>18,24</b>	<b>28,20</b>	<b>21,39</b>	<b>23,85</b>

Fonte da composição, valores de referência e fórmula do BDI: Acórdão 325/2007 - TCU - Plenário

Os valores de BDI acima foram calculados com emprego da fórmula abaixo:

$$BDI = \left[ \frac{(1 + AC/100)(1 + DF/100)(1 + R/100)(1 + L/100)}{1 - \left(\frac{I}{100}\right)} - 1 \right] \times 100$$

Onde:

AC = taxa de rateio da Administração Central;

DF = taxa das despesas financeiras;

R = taxa de risco, seguro e garantia do empreendimento;

I = taxa de tributos;

L = taxa de lucro.

Observações:

(\*) - Pode haver garantia desde que previsto no Edital da Licitação e no Contrato de Execução.

(\*\*) - A taxa de ISS foi considerado que o custo da mão-de obra corresponde a 10% do valor dos serviços.

(\*\*\*) - Podem ser aceitos outros percentuais de ISS desde que previsto na legislação municipal.

Mercades Siqueira de Lima  
Engenheiro Civil  
CREA Nº 112867312-4



**COMPOSICAO DE ENCARGOS SOCIAIS**

PROponente: PREFEITURA MUNICIPAL DE CIDELÂNDIA  
Objeto: PAVIMENTAÇÃO ASFÁLTICA NO MUNICÍPIO DE CIDELÂNDIA  
LOCAL: CIDELÂNDIA - MA

**ENCARGOS SOCIAIS SOBRE A MÃO DE OBRA**

CÓDIGO	DESCRIÇÃO	COM DESONERAÇÃO		SEM DESONERAÇÃO	
		HORISTA %	MENSALISTA %	HORISTA %	MENSALISTA %
<b>GRUPO A</b>					
A1	INSS	0,00	0,00	20,00	20,00
A2	SESI	1,50	1,50	1,50	1,50
A3	SENAI	1,00	1,00	1,00	1,00
A4	INCRA	0,20	0,20	0,20	0,20
A5	SEBRAE	0,60	0,60	0,60	0,60
A6	Salário Educação	2,50	2,50	2,50	2,50
A7	Seguro Contra Acidentes de Trabalho	3,00	3,00	3,00	3,00
A8	FGTS	8,00	8,00	8,00	8,00
A9	SECONCI	1,00	1,00	1,00	1,00
A	Total dos Encargos Sociais Básicos	17,80	17,80	37,80	37,80
<b>GRUPO B</b>					
B1	Repouso Semanal Remunerado	17,87	NÃO INCIDE	17,88	NÃO INCIDE
B2	Feriados	3,95	NÃO INCIDE	3,95	NÃO INCIDE
B3	Auxílio-Enfermidade	0,89	0,69	0,89	0,69
B4	13º Salário	10,73	8,33	10,73	8,33
B5	Licença Paternidade	0,07	0,06	0,07	0,06
B6	Faltas Justificadas	0,72	0,56	0,72	0,56
B7	Dias de Chuva	1,46	NÃO INCIDE	1,46	NÃO INCIDE
B8	Auxílio Acidente de Trabalho	0,11	0,09	0,11	0,09
B9	Férias Gozadas	7,42	5,76	7,42	5,76
B10	Salário Maternidade	0,03	0,03	0,03	0,03
B	Total dos Encargos Sociais que recebem incidências de A	43,25	15,52	43,25	15,52
<b>GRUPO C</b>					
C1	Aviso Prévio Indenizado	4,72	3,67	4,72	3,67
C2	Aviso Prévio Trabalhado	0,11	0,09	0,11	0,09
C3	Férias Indenizadas	5,83	4,53	5,83	4,53
C4	Depósito Rescisão Sem Justa Causa	3,98	3,09	3,98	3,09
C5	Indenização Adicional	0,4	0,31	0,40	0,31
C	Total de Encargos Sociais que não recebem incidências de A	15,04	11,69	15,04	11,69
<b>GRUPO D</b>					
D1	Reincidência de Grupo A sobre Grupo B	7,70	2,76	16,35	5,87
D2	Reincidência de Grupo A Aviso Prévio Trabalhado e Reincidência do FGTS sobre Aviso Prévio Indenizado	0,40	0,31	0,42	0,33
D	Total de Reincidências de um grupo sobre o outro	8,10	3,07	16,77	6,20
<b>* GRUPO E</b>					
E1					
E	Total dos Encargos Sociais Complementares	0,00	0,00	0,00	0,00
<b>TOTAL (A+B+C+D+E)</b>		<b>84,19%</b>	<b>48,08%</b>	<b>112,86%</b>	<b>71,21%</b>

Mercúrio Siqueira de Lima  
Engenheiro Civil  
CREA Nº 10287432-6

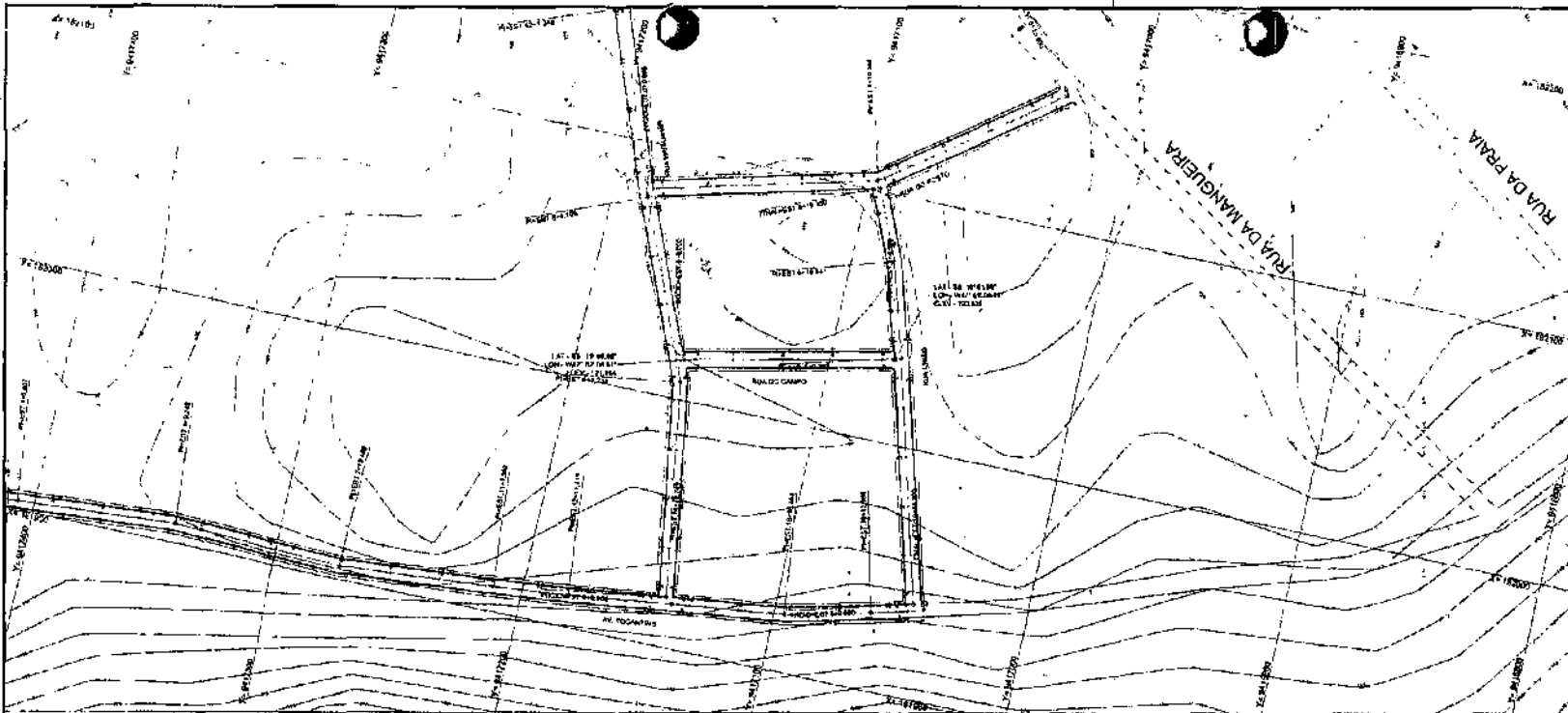

PLANTA E PERFIL  
 EST. 0 + 0,00 A EST. 4 + 4,90  
 EXT. DO TRECHO: 84,90m

Comissão Permanente de Licitação  
 Atas Nº 025  
 Assinatura

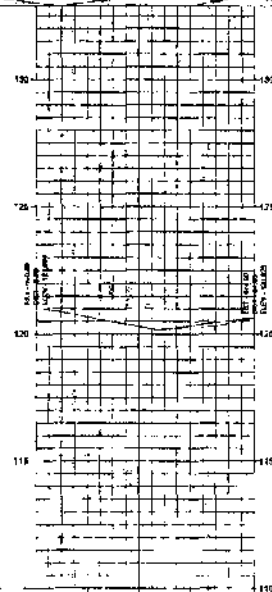

EST. (m)	0	1	2	3	4	5	6	7	8	9	0	1	2	3	4	5	6	7	8	9
QUILÔMETROS	0	0	0	0	0	0	0	0	0	0	0	0	0	0	0	0	0	0	0	0
ESTABELECIDO	0	0	0	0	0	0	0	0	0	0	0	0	0	0	0	0	0	0	0	0
QUALIFICAÇÃO	0	0	0	0	0	0	0	0	0	0	0	0	0	0	0	0	0	0	0	0
PLANTAS	0	0	0	0	0	0	0	0	0	0	0	0	0	0	0	0	0	0	0	0

Comissão Permanente de Licitação  
 Atas Nº 025  
 Assinatura

<b>PLANTA E PERFIL</b>	
PAVIMENTAÇÃO	<b>01/01</b>
PREFEITURA MUNICIPAL DE CIDELÂNIA	
RUA DO CAMPO	CIDELÂNIA - MA
<b>PLANTA E PERFIL LONGITUDINAL</b>	
PAVIMENTAÇÃO ASF. RICA RECOMENDADA PELA BRITISH STANDARD INSTITUTION	
 Engenheiro Civil OCA Nº 284.284	<b>APROVADO</b> DIRETOR DE OBRAS

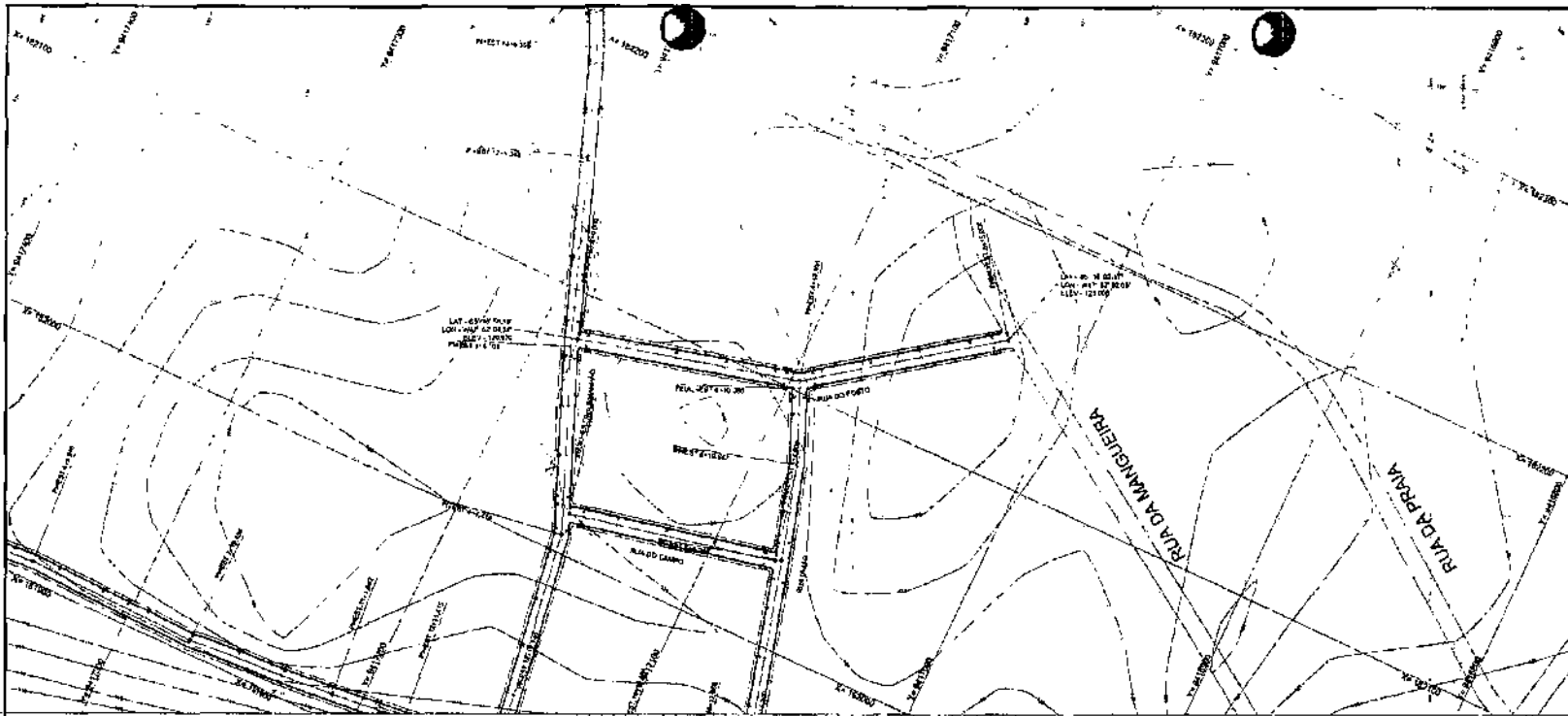

Comissão Permanente de Licitação  
Folhas nº  
Assinatura

PLANTA E PERFIL  
EST. 0 + 0,00 A EST. 0 + 15,00  
EXT. DO TRECHO: 175,00m

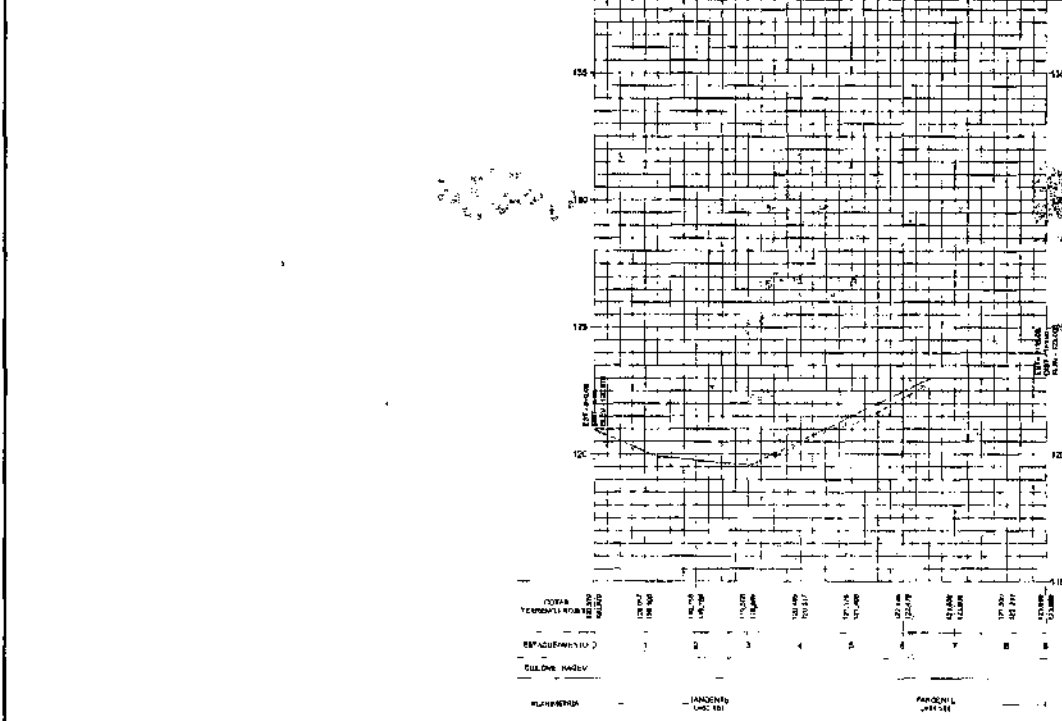

Comissão Permanente de Licitação  
Folhas nº  
Assinatura

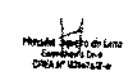
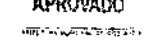
<b>PLANTA E PERFIL</b>	
PAVIMENTAÇÃO	<b>01/01</b>
PREFEITURA MUNICIPAL DE ORELÂNDIA	
RUA DO FORTO	ORELÂNDIA - MA
<b>PLANTA E PERFIL LONGITUDINAL</b>	
PAVIMENTAÇÃO ASFÁLTICA NA ZONA URBANA DO MUNICÍPIO DE ORELÂNDIA - MA	
 Manoel Augusto de Lima Engenheiro Civil CREA/MA 123456789	<b>APROVADO</b> 

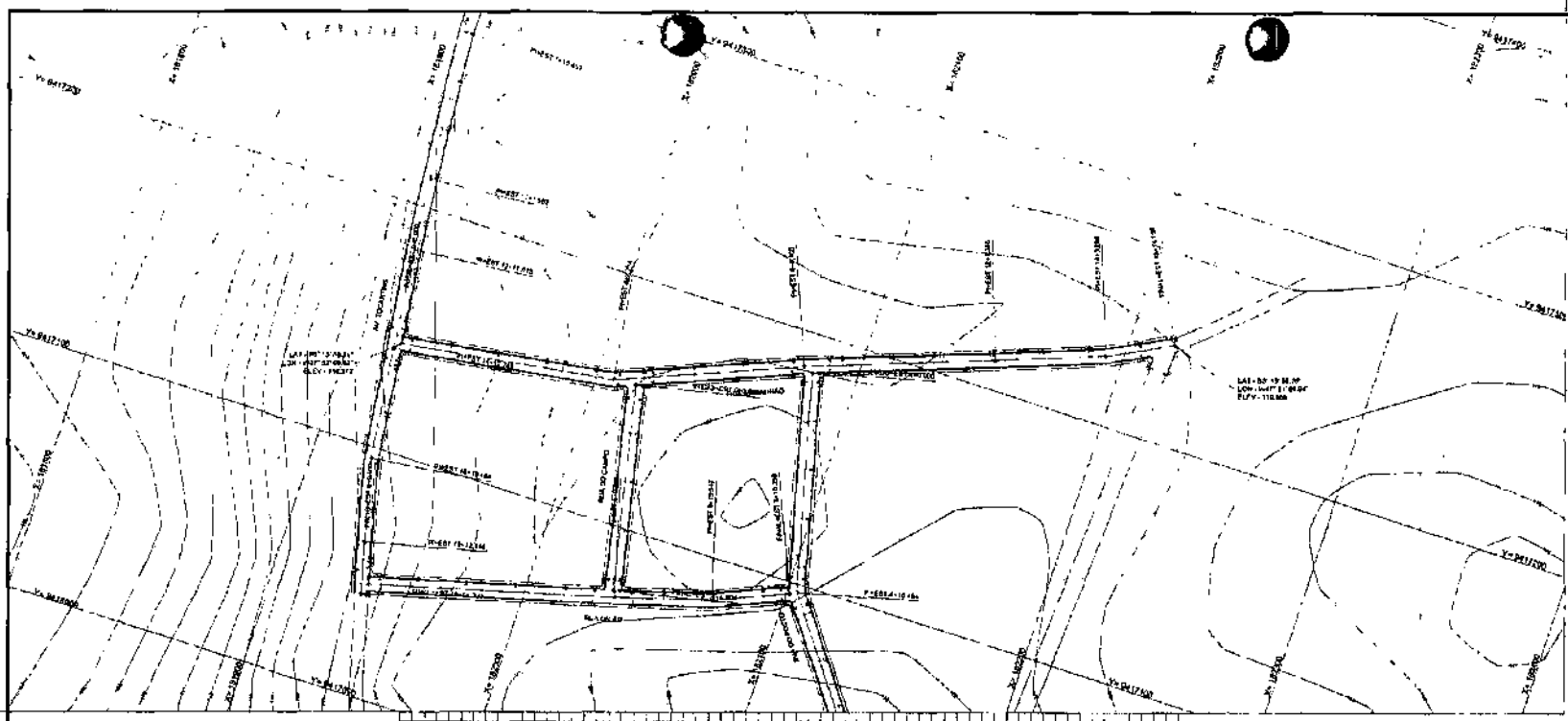

PLANTA E PERFIL  
 EST. 0 + 0,00 A EST. 15 + 15,15  
 EXT. DO TRECHO: 315,15m

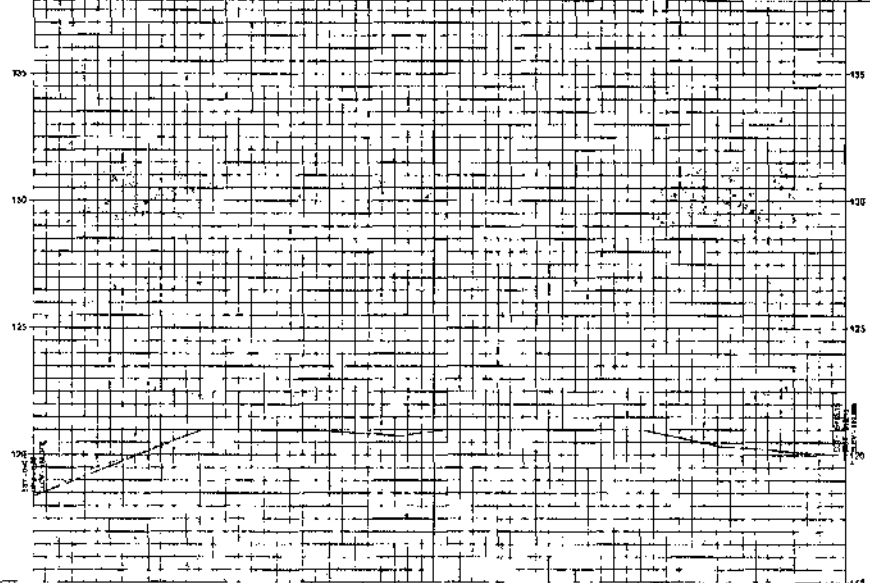

ESTACÃO	0+00	1+00	2+00	3+00	4+00	5+00	6+00	7+00	8+00	9+00	10+00	11+00	12+00	13+00	14+00	15+15
ALTURA (m)	100,00	105,00	110,00	115,00	120,00	125,00	130,00	135,00	130,00	125,00	120,00	115,00	110,00	105,00	100,00	95,00
PROFUNDIDADE (m)	0,00	0,00	0,00	0,00	0,00	0,00	0,00	0,00	0,00	0,00	0,00	0,00	0,00	0,00	0,00	0,00
ESPALHAMENTO (m)	0,00	0,00	0,00	0,00	0,00	0,00	0,00	0,00	0,00	0,00	0,00	0,00	0,00	0,00	0,00	0,00
QUANTIDADE (m³)	0,00	0,00	0,00	0,00	0,00	0,00	0,00	0,00	0,00	0,00	0,00	0,00	0,00	0,00	0,00	0,00

Comissão Permanente de Licitação  
 folhas nº 01  
 Assinatura

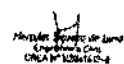
<b>PLANTA E PERFIL</b>	
PAVIMENTAÇÃO	<b>01/01</b>
PREFEITURA MUNICIPAL DE CODOBÊLEA	
RUA MARANHÃO	CODOBÊLEA - MA
<b>PLANTA E PERFIL LONGITUDINAL</b>	
PAVIMENTAÇÃO ASFÁLTICA NA ZONA RURAL DO MUNICÍPIO DE CODOBÊLEA - MA	
 Engenheiro Responsável CRIBR Nº 123456-4	<b>APROVADO</b> _____ Engenheiro de Projeto

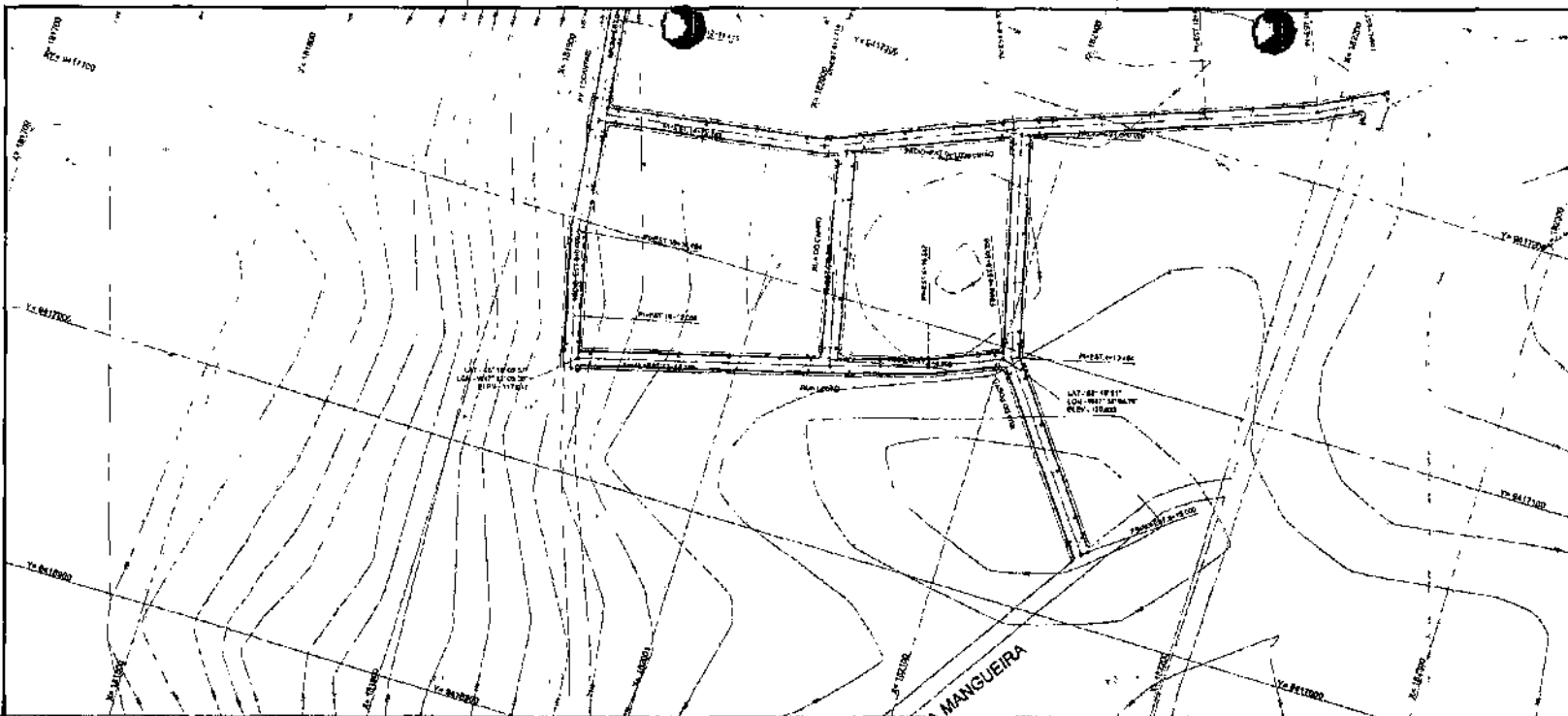

PLANTA E PERFIL  
 EST. 0 + 0,00 A EST. 0 + 170,35  
 EXT. DO TRECHO: 170,35m

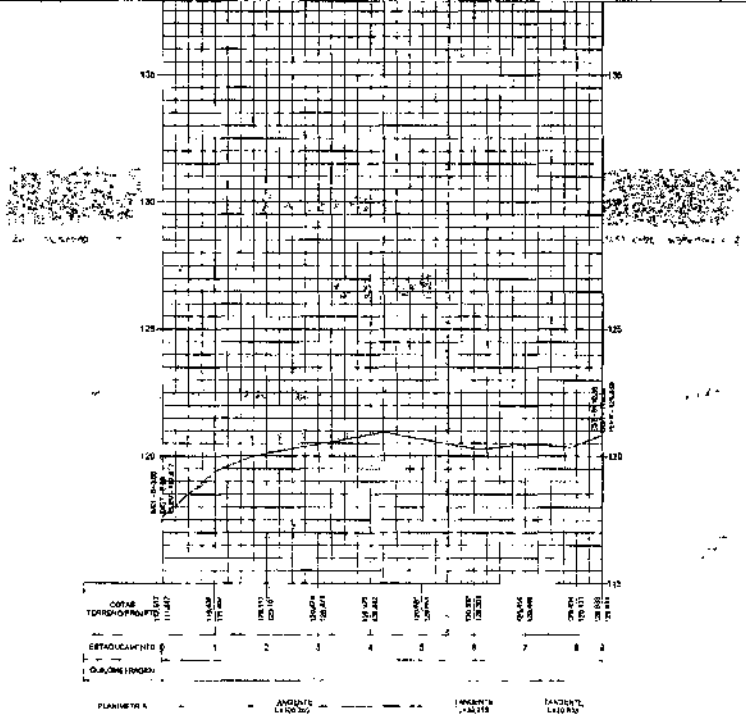

Comissão Permanente de Licitação  
 Folhas Nº 02  
 Assinatura

PLANTA E PERFIL

PAYMENTAÇÃO 01/01

PREFEITURA MUNICIPAL DE CIELÁNIA

RUA BRÁS CIELÁNIA - MA

PLANTA E PERFIL LONGITUDINAL

PAVIMENTAÇÃO ASFÁLTICA A CALDA FRIA DE ANEXO DE CIELÁNIA - MA

Projeto de Engenharia Civil  
 CREA Nº 10.154/04

APROVADO

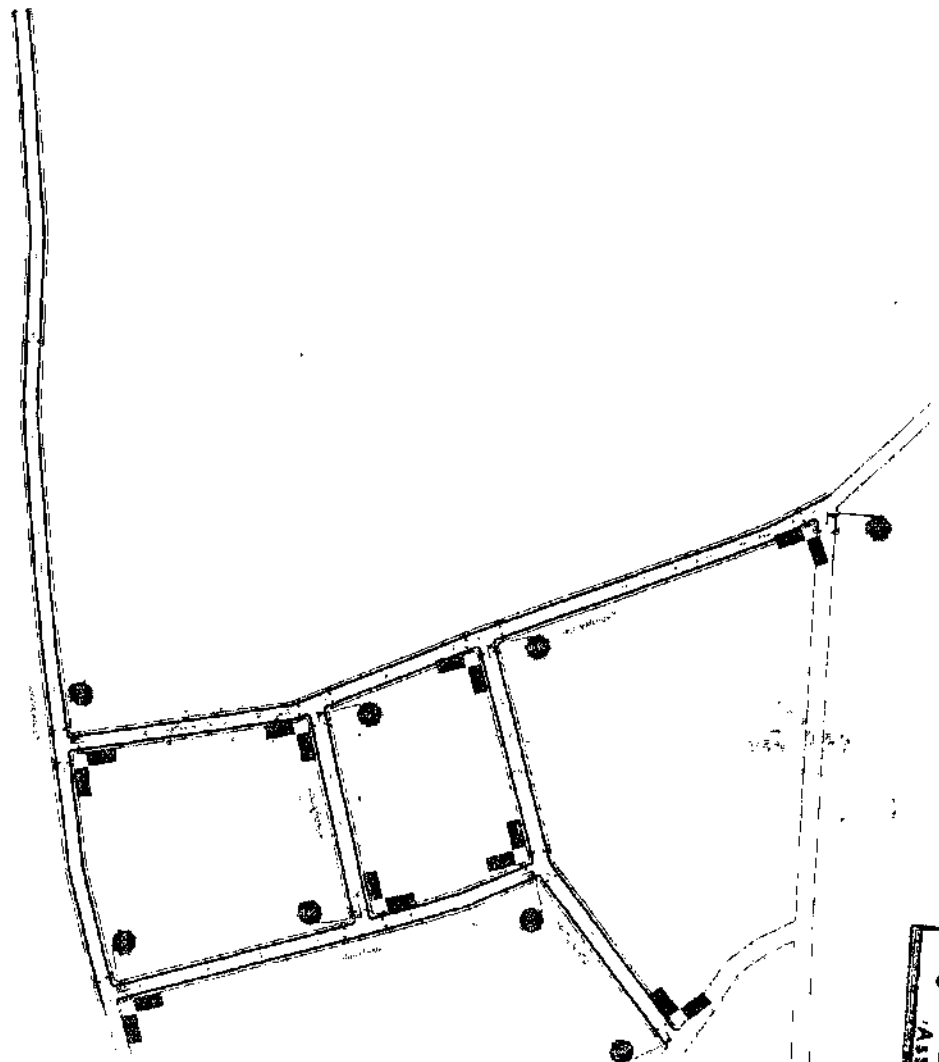

Comissão Permanente de Licitação  
 Folhas Nº 029  
 ASSINATURA

<b>PROJETO DE SINALIZAÇÃO</b>	
PAVIMENTAÇÃO	<b>01/01</b>
PREFEITURA MUNICIPAL DE CIDELÂNIA	
POVOADO VERAÇÃO	CIDELÂNIA - MA
<b>PROJETO DE SINALIZAÇÃO</b>	
PAVIMENTAÇÃO ASFÁLTICA NA ZONA RURAL DO MUNICÍPIO DE CIDELÂNIA - MA	
Marcos Siqueira de Lima Engenheiro Civil CREA Nº 1229142-4	<b>APROVADO</b>





PLANTA DE LOCALIZAÇÃO DE JAZIDA

PAVIMENTAÇÃO 01/01

PREFEITURA MUNICIPAL DE ODEBREJA

SINDICATO PAVIMENTAÇÃO

PLANTA DE LOCALIZAÇÃO DE JAZIDA

PAVIMENTAÇÃO ASFALTICA NA ZONA RURAL DO MUNICIPIO DE ODEBREJA

APROVADO

Assinatura de [illegible] Presidente da Comissão

Comissão Permanente de Licitação  
Folhas Nº 032  
Assinatura

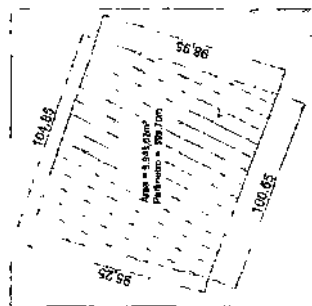

PROPOSTA Nº 001/2010  
DATA: 10/01/2010

PROPOSTA Nº 001/2010  
DATA: 10/01/2010

PLANTA DE LOCALIZAÇÃO

PAVIMENTAÇÃO

01/01

MUNICÍPIO MUNICIPAL DE CIRELÂNCIA

CIRELÂNCIA, MA

PLANTA DE LOCALIZAÇÃO

PAVIMENTAÇÃO ASFALTICA VALDIVIA R.P. Nº 01/01 DE CIRELÂNCIA, MA

APROVADO

Engenheiro Civil  
C.A.T. Nº 10.000/04

Comissão Permanente de Licitação  
Folhas Nº  
032  
Assinatura

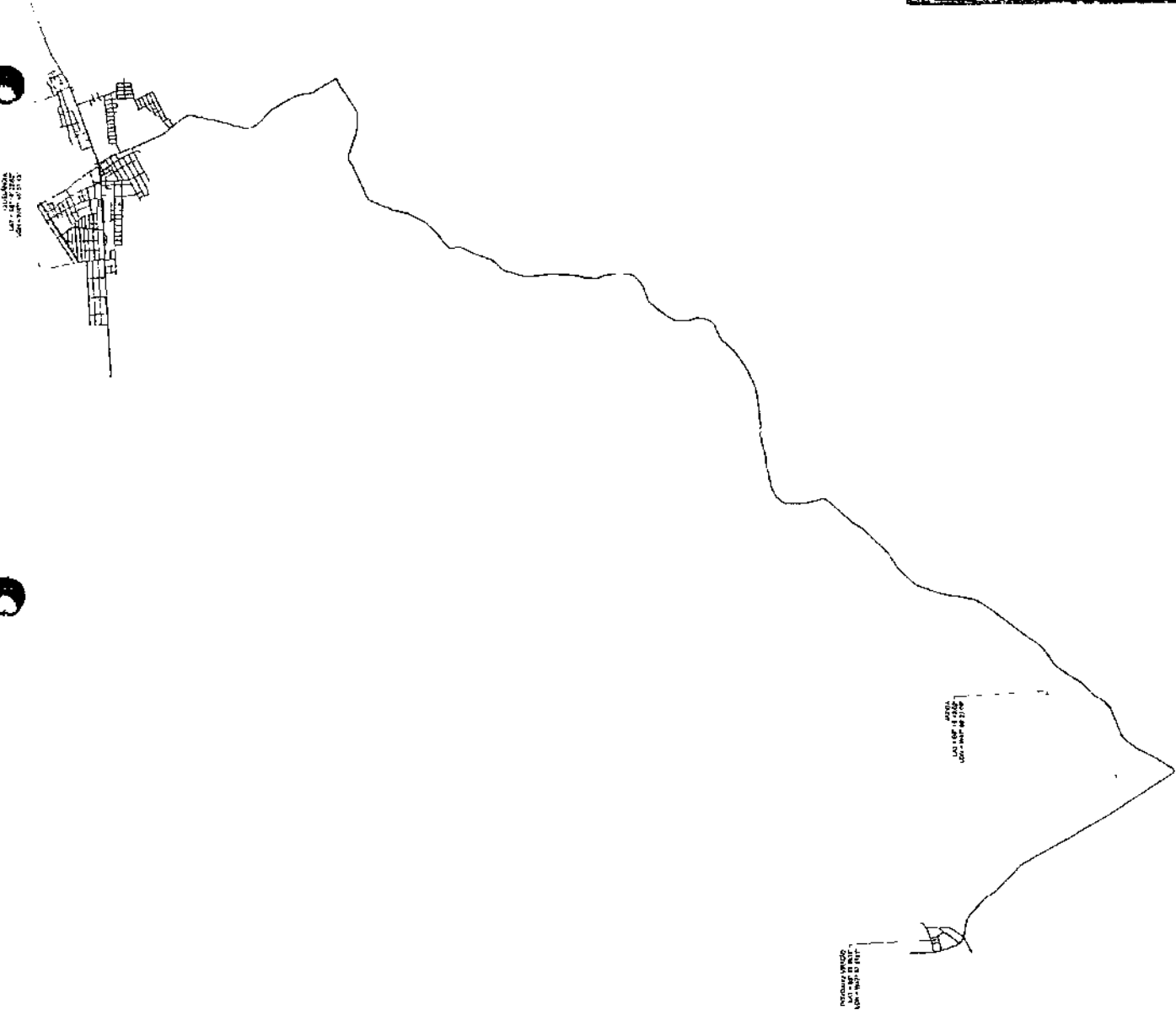

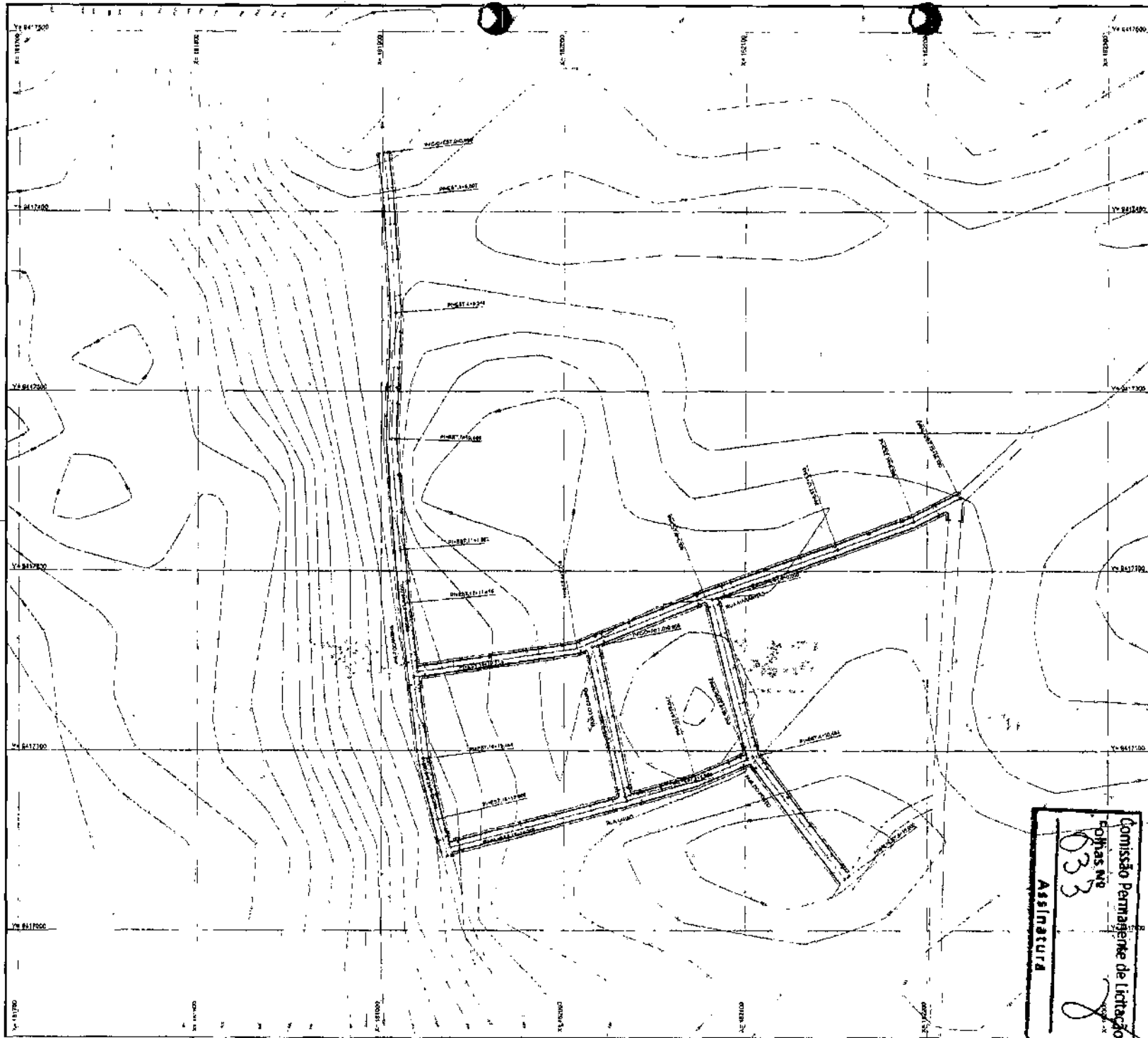

**PROJETO GEOMÉTRICO**

PAVIMENTAÇÃO **01/01**

PREFEITURA MUNICIPAL DE CIDELÂNDA

FUNDADAÇÃO CIDELÂNDA - MA

**PROJETO GEOMÉTRICO**

PAVIMENTAÇÃO ASFÁLTICA NA ZONA RURAL DO ALMORÇO DE CIDELÂNDA - MA

**APROVADO**

Heroldo Soares de Lima  
Engenheiro Civil  
CREA nº 122612-1

Comissão Permanente de Licitação  
CPLMAS nº  
**033**  
Assinatura

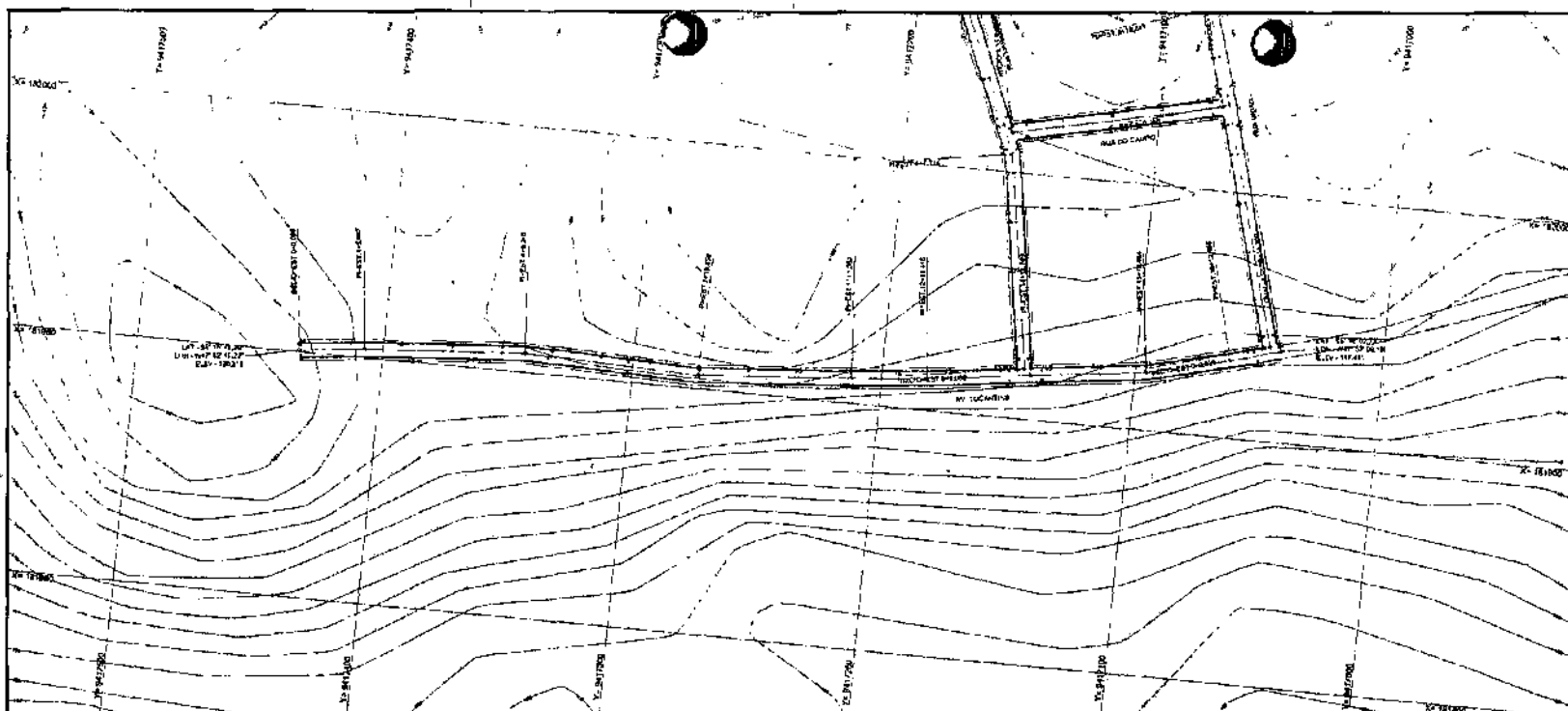

PLANTA E PERFIL  
EST. 0 + 0,00 A EST. 19 + 14,30  
EXT. DO TRECHO: 394,30m

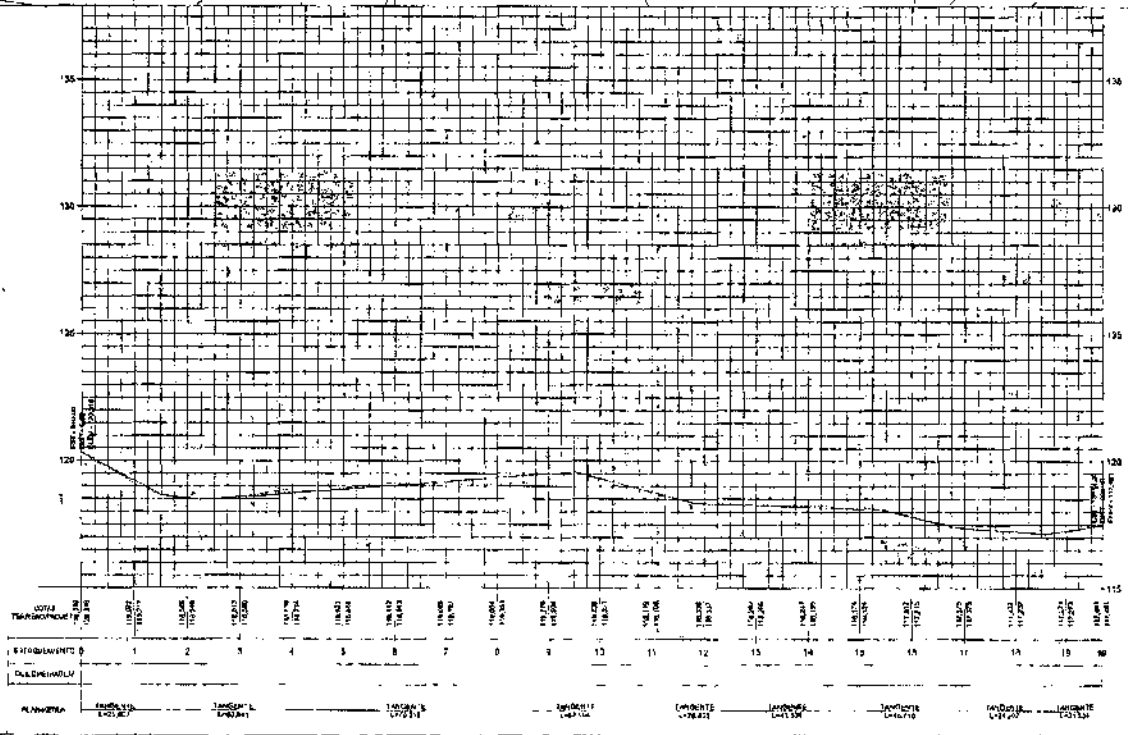

Comissão Permanente de Licitação  
Cotas em  
D&M  
Assinatura

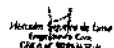
<b>PLANTA E PERFIL</b>	
PAVIMENTAÇÃO	<b>01/01</b>
PREFEITURA MUNICIPAL DE CIDELÂNIA	
AV. TOCANTINS	CIDELÂNIA - MA
<b>PLANTA E PERFIL LONGITUDINAL</b>	
PAVIMENTAÇÃO ASFÁLTICA NA ZONA RURAL DO ANEXO DE CIDELÂNIA - MA	
 Marcos Roberto de Lima Engenheiro Civil CREA nº 100000000	<b>APROVADO</b>